

EMPLAZAMIENTO VIVIENDA  
PLANTA 1

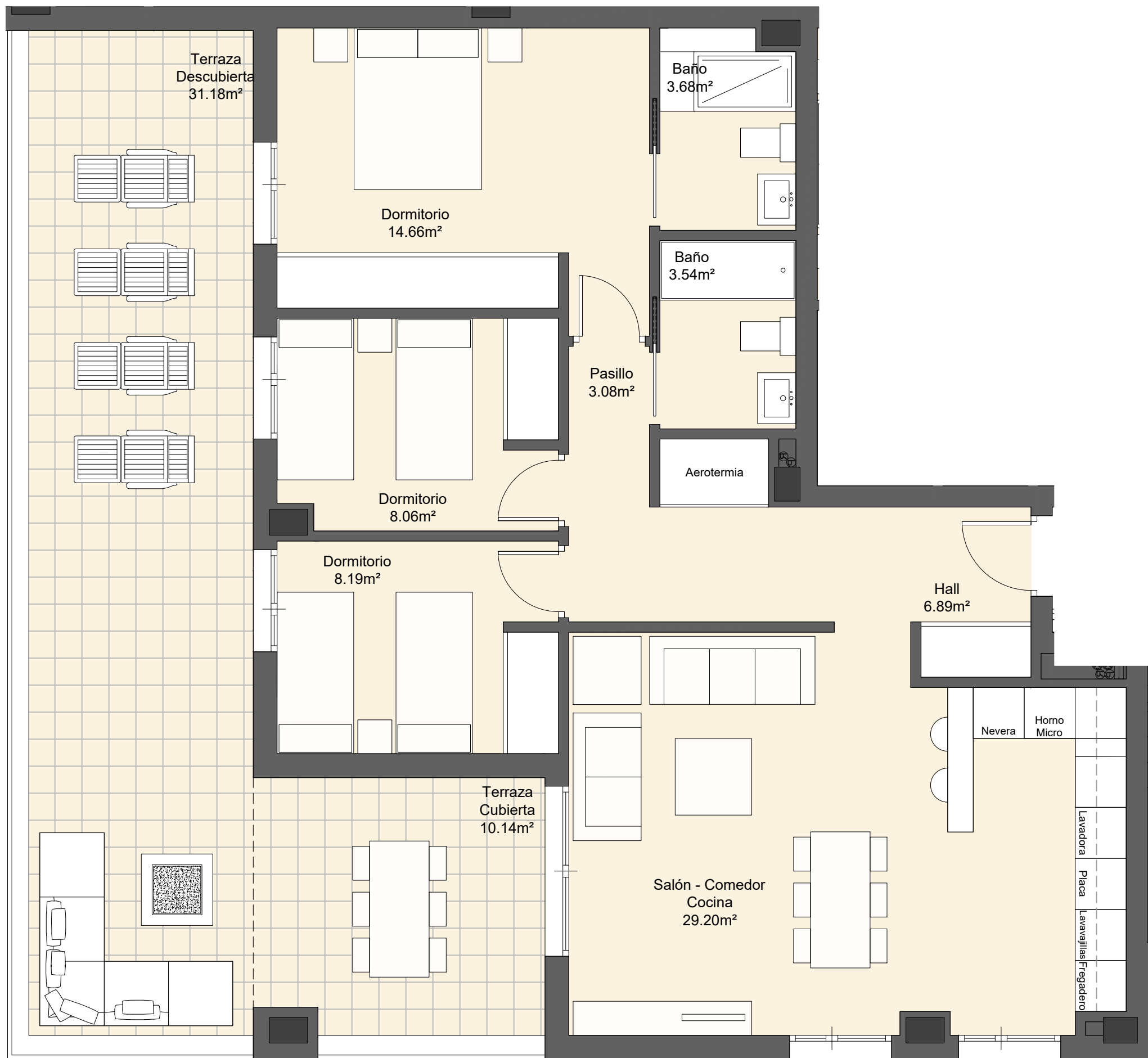

**VIVIENDA**  
**3 Dormitorios**  
**4.1.B**  
**Garaje, piscina y trastero**

**SUPERFICIES SEGÚN DECRETO BOJA 218/2005:**

SUPERFICIE ÚTIL 85.03 m<sup>2</sup>  
 SUPERFICIE CONSTRUIDA 131.42 m<sup>2</sup>

**SUPERFICIES COMERCIALES (SUP. CONSTRUIDAS)**

SUPERFICIE CERRADA INCLUIDA P.P.Z.C. 107.36 m<sup>2</sup>  
 SUPERFICIE DE TERRAZA CUBIERTA 11.35 m<sup>2</sup>  
 SUPERFICIE DE TERRAZA DESCUBIERTA 46.30 m<sup>2</sup>  
 SUPERFICIE DE AZOTEA/SOLARIUM 00,00 m<sup>2</sup>  
 TOTAL 165.01 m<sup>2</sup>

28 VIVIENDAS EN PARCELA R-22 del SUP-CH-5 "EL PIZARRILLO" MÁLAGA  
 CALLE BANGLADESH 25

PROMUEVE ANDALUCIA ESTE RESIDENCIAL, S.L.

Alameda de Colon 9, 1º plt. Of. 3- 29001 Málaga Telf: 952 60 39 80

Las viviendas podrán diferir de los previsto en el Proyecto Básico y en el Proyecto de Ejecución y durante la ejecución de las obras, por exigencias técnicas.  
 Las superficies expresadas, el dimensionado de pilares, la situación de bajantes y conductos de ventilación podrán experimentar variaciones durante la ejecución de la obra por exigencias técnicas, jurídicas, municipales o con objeto de mejorar la funcionalidad del edificio.  
 Las texturas y los materiales serán los reseñados en la memoria de calidades del contrato de compraventa. El mobiliario es meramente informativo. Algún giro de puerta y la distribución de aparatos sanitarios podrá sufrir alguna variación.

